5/8 puertos

Conmutador de escritorio Gigabit

Gigabit Solución de
expansión de la red cableada

TL-SG1005D/TL-SG1008D

QoS | Conecta y reproduce | Tecnología verde

Visión general

Los conmutadores de escritorio Gigabit TL-SG1005D/TL-SG1008D le brindan una manera fácil de actualizar su red a una red de 1000 Mbps. Dado que todos los puertos son compatibles con MDI/MDIX automático, no hay necesidad de preocuparse por el tipo de cable a utilizar.

Además, con la innovadora tecnología de eficiencia energética, los TL-SG1005D/TL-SG1008D pueden ahorrar el consumo de energía, lo que los convierte en una solución ecológica para su red empresarial.

Aquí se utiliza TL-SG1005D para la demostración.

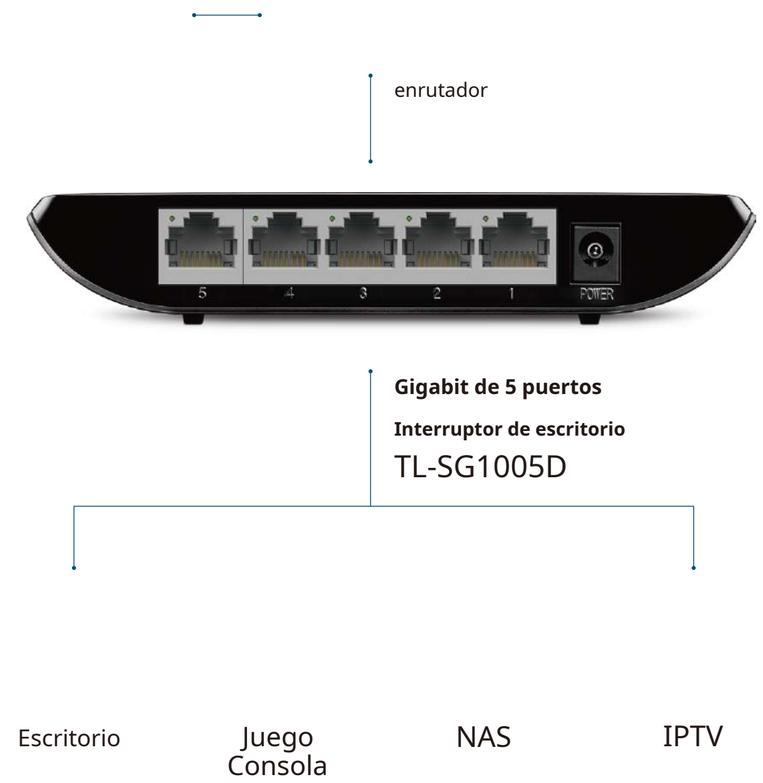

Características

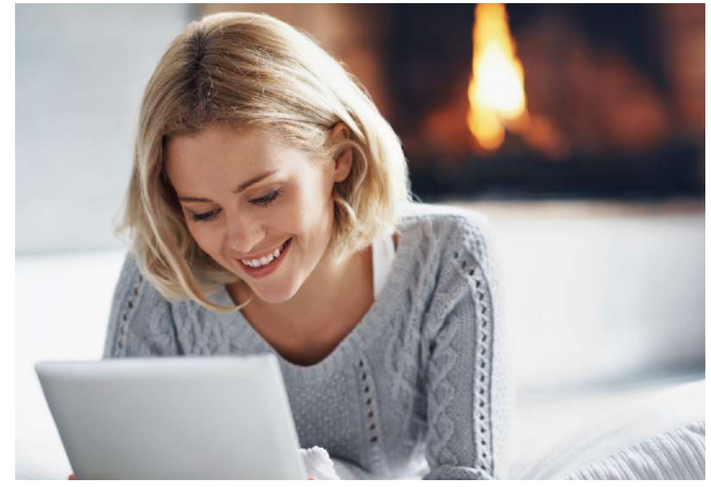

Solución de expansión Gigabit

- TL-SG1005D equipa 5 puertos de 10/100/1000 Mbps, lo que proporciona una capacidad de conmutación de hasta 10 Gbps
- TL-SG1008D equipa 8 puertos 10/100/1000Mbps, proporcionando una capacidad de conmutación de hasta 16Gbps
- Jumbo Frame de 16 KB mejora el rendimiento de grandes transferencias de datos
- El control de flujo IEEE 802.3x proporciona una transferencia de datos confiable

Destacar el rendimiento

- 802.1p y DSCP QoS permiten un tráfico fluido
- El diseño sin ventilador garantiza un funcionamiento silencioso
- La tecnología verde reduce el consumo de energía

Fácil de usar

- Simplemente enchufar y usar, no requiere configuración
- Auto MDI/MDIX elimina la necesidad de cables cruzados
- La negociación automática se ajusta de forma inteligente para la compatibilidad y el rendimiento óptimo

Especificaciones

· Interfaz:

TL-SG1005D: 5 puertos RJ45 de 10/100/1000 Mbps, negociación automática, MDI/MDIX automático

TL-SG1008D: 8 puertos RJ45 de 10/100/1000 Mbps, negociación automática, MDI/MDIX automático

· Estándares:IEEE 802.3, IEEE 802.3i, IEEE 802.3u, IEEE802.3ab, IEEE 802.3x, IEEE 802.1p

· Método de transmisión:Almacenamiento y reenvio

· Funciones avanzadas:Tecnología verde, control de flujo 802.3x, QoS 802.1p/DSCP

· Consumo máximo de energía (220V/50Hz):

TL-SG1005D: 3,1 W; TL-SG1008D: 4,63 W

· Fuente de alimentación:

TL-SG1005D: adaptador de corriente externo (salida: 5 V CC/0,6 A)

TL-SG1008D: adaptador de corriente externo (salida: 9 V CC/0,6 A)

· Certificación:FCC, CE, RoHS

· Ambiente:

Temperatura de funcionamiento: 0℃~40℃ (32°F ~104°F)

Temperatura de almacenamiento: -40℃~70°C (-40°F ~158°F)

Humedad de funcionamiento: 10%~90%HR, sin condensación;

Humedad de almacenamiento: 5 %~90 % de HR, sin condensación

· Dimensiones (An x Pr x Al):

TL-SG1005D: 5,5 × 3,5 × 0,9 pulg. (140 × 88 × 23 mm)

TL-SG1008D: 7,1 × 3,5 × 1,0 pulg. (180 × 90 × 25,5 mm)

· TL-SG1005D:

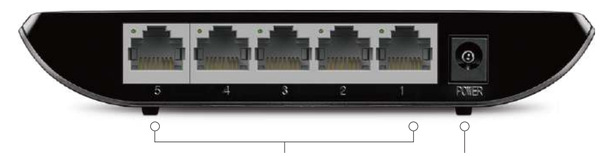

· TL-SG1008D:

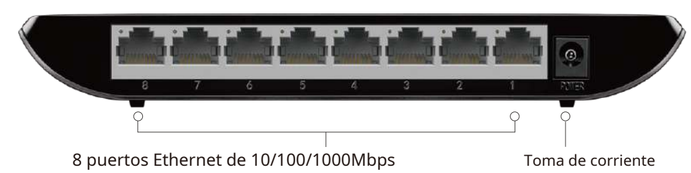

· Contenidos del paquete:

Conmutador de sobremesa Gigabit de 5/8 puertos TL-SG1005D/TL-SG1008D

Adaptador de corriente

Guía de instalación

Para mayor información por favor visite

https://www.tp-link.com/en/products/details/TL-SG1005D.html &https://www.tp-link.com/en/products/details/TL-SG1008D.html o

escanea el código QR que queda y busca tu producto.

Las especificaciones están sujetas a cambios sin previo aviso. TP-Link es una marca comercial registrada de TP-Link Technologies Co., Ltd. Otras marcas y nombres de productos son marcas comerciales o marcas comerciales registradas de sus respectivos propietarios. Ninguna parte de las especificaciones puede reproducirse de ninguna forma o por ningún medio ni usarse para hacer ningún derivado, como traducción, transformación o adaptación sin el permiso de TP-Link Technologies Co., Ltd.